

Marie Luvsvej 11.50 m br. off. Vej

18 ar

10.00 m br. privat Vej  
R = 302.00

Nord

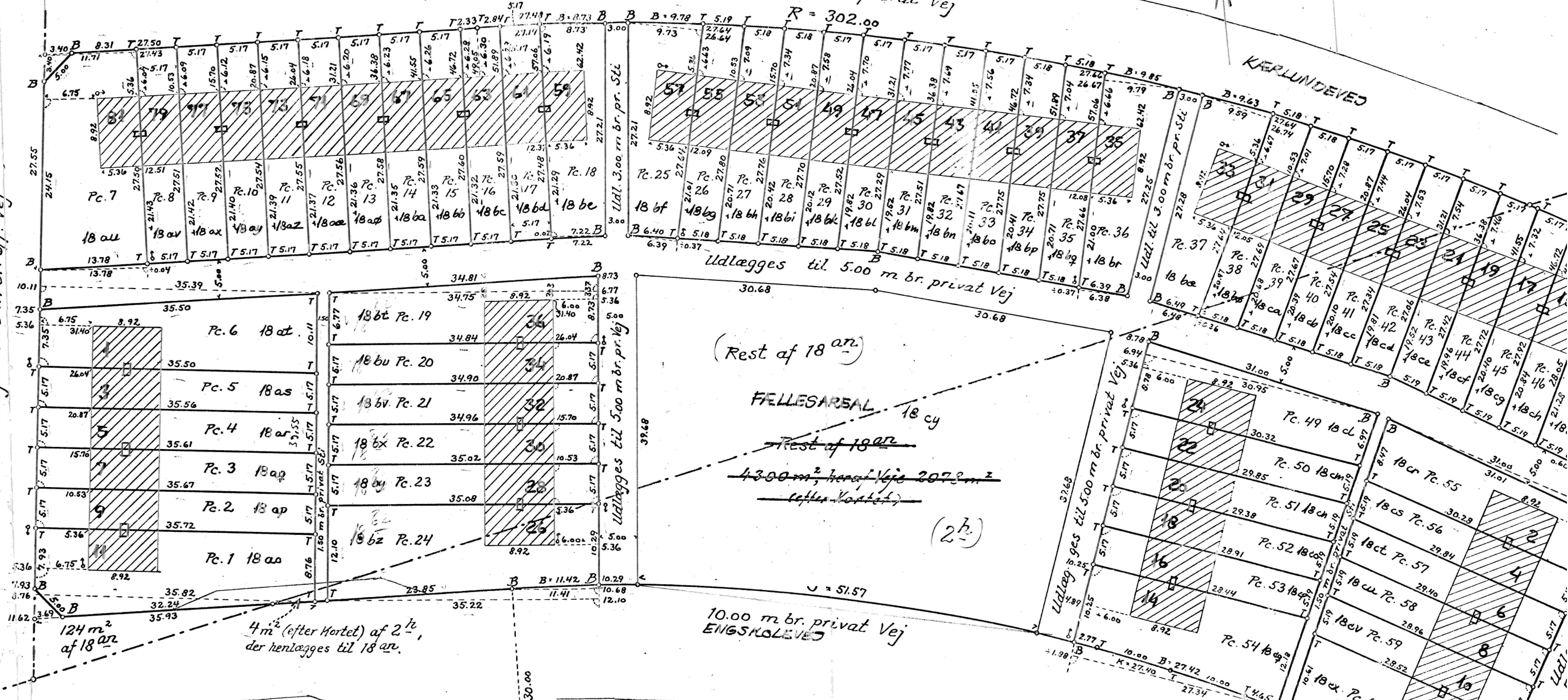

Maalblad vedrørende

Parceller af Matr. Nr. 18 ar og 2 h

Herlev By og Sognd,

Sokkelund Herred, Københavns Amt.

1:500

Beregnet efter Kortet udgår  
Af Matr. Nr. 2 h henlægges 238 m<sup>2</sup> (alt Vej) til Matr. Nr. 18 ar  
" " " " " 124 " " " " 2 d

Matr. Nr. 2 h = 6009 m<sup>2</sup>

" " 18 ar = 9086 "

I alt = 15095 m<sup>2</sup>

der sammenlægges til 18 ar, som det allerede er i

Udfærdiget i Anledning af Grænseforandring, Sammenlægning  
og Udstykning Aar 1944

Schmidt & Krog

1:500

Sammenlægningen af Matr. Nr.  
Udstykning af Parcellerne Nr.  
udgør af nærværende Sag og  
i en senere Sag.

